



ESTADO DO TOCANTINS  
CARMOLÂNDIA MUNICIPAL DE CARMOLANDIA  
CNPJ 25.064.387/0001-70

## DECLARAÇÃO

Declaro para os devidos fins de direito junto ao Egrégio Tribunal de Contas do Estado do Tocantins, ou a quem interessar, que o Ex-Presidente da Câmara Municipal de Carmolândia pelo biênio de 2013 e 2014, em conferencia aos arquivos e demonstrações contábeis existentes neste Poder Legislativo municipal, que não foi deixado nenhuma divida, despesa a pagar, Restos a Pagar ou outra quaisquer, de responsabilidade dos referido período.

Por ser a expressão da verdade, firmo a presente.

Carmolândia, 10 de Outubro de 2016.



**FRANCISCO RICARDO DE SOUSA**

Presidente da Câmara Municipal de Carmolândia

Câmara Mul. de Carmolândia-TO  
Francisco Ricardo de Souza  
Presidente

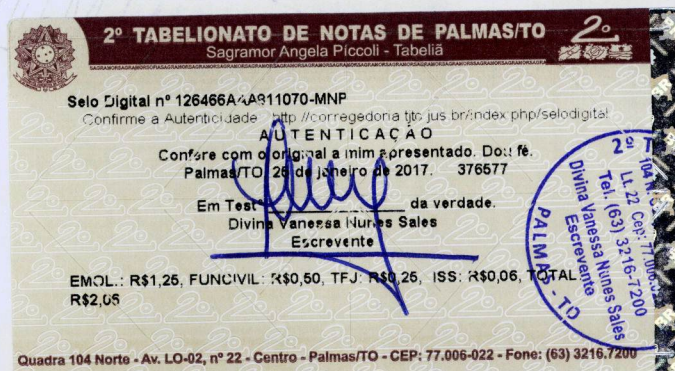

# DECLARAÇÃO

Declaro para os devidos fins de direito junto ao Egrégio Tribunal de Contas do Estado do Tocantins, ou a quem interessar, que fui Presidente da Câmara Municipal de Carmolândia pelo biênio de 2013 e 2014, e que durante os dois exercícios mencionados, não foi deixado nenhuma dívida, despesa a pagar, Restos a Pagar ou outra quaisquer, de responsabilidade dos referidos, havendo apenas a inobservância técnica quanto da não anulação de processos estimativos, uma vez, ser de caráter administrativo, cujo, houve a publicação do devido ato legal autorizando a anulação.

Declaro ainda que não existe nenhuma ação de execução fiscal ou ajuizamento de nenhum ato administrativo.

Declaro ainda que todos os atos praticados durante a gestão, foram com extrema responsabilidade, e obedecendo aos princípios constitucionais e legais ao que a legislação preceitua.

Por ser a expressão da verdade, firmo a presente.

Carmolândia, 12 de Dezembro de 2016.

TABELIONATO DE PROTESTO E REGISTRO DE PESSOAS JURÍDICAS, TÍTULOS E DOCUMENTOS DE ARAGUAÍNA  
 Maria do Socorro Falcão Caldeira  
 TABELIA E OFICIAL  
 Dulciana Falcão Coelho Caldeira  
 SUBSTITUTA  
 Alda Maria Marinho Sales Silva  
 ESCRIVENTE  
 RUA 1º DE JANEIRO, Nº 1.221 - CENTRO  
 ARAGUAÍNA - TOCANTINS - FONE: (63) 3414-1972

**NEURIVAN RODRIGUES DE SOUSA**  
 Ex-Presidente da Câmara Municipal de Carmolândia  
 Gestão Biênio 2013/2014

TABELIONATO DE PROTESTO E REGISTRO DE PESSOAS JURÍDICAS, TÍTULOS E DOCUMENTOS DE ARAGUAÍNA  
 Maria do Socorro Falcão Caldeira Dulciana Falcão Coelho Caldeira Alda Maria Marinho Sales Silva  
 TABELIA E OFICIAL SUBSTITUTA ESCRIVENTE  
 Rua 1º de Janeiro, 1.221 - Térreo - Edifício Falcão Coelho - CEP: 77.803-440 - Tel.: (63) 3414-1759 Tel/Fax: (63) 3414-1972 - Araguaína-TO - CNPJ: 02.773.158/0001-20.  
 Insc. Est.: Isento. E-mail: cartorioprotesto@uol.com.br

Selo Digital: 129353AAA031172  
 REGISTRO DE TÍTULOS E DOCUMENTOS - LIVRO B 184  
 Protocolo nr. 032982 e registro nr. 032499 em 15/12/2016  
 DECLARAÇÃO  
 TFJ R\$ 4,42 Funcivil R\$ 8,84 ISS R\$ 1,21 Custo R\$ 0,00  
 Emolumento R\$ 60,74 Total R\$ 75,21 Dou fe  
 Maria do Socorro Falcão Caldeira  Dulciana Falcão Coelho Caldeira  Alda Maria Marinho Sales Silva

TABELIONATO DE PROTESTO E REG. DE PES. JUR. TIT E DOCUMENTOS  
 Alda Maria Marinho Sales Silva  
 ESCRIVENTE  
 Araguaína Tocantins



TRIBUNAL DE CONTAS DO ESTADO - TO 7913AF6B576DB97  
 Protocolo: 00392/2017 Data: 25/01/2017 16:07:30  
 Origem: NEURIVAN RODRIGUES DE SOUSA  
 UF: TO CNPJ: .../-

**2º TABELIONATO DE NOTAS DE PALMISTO**  
 Sagramor Angélica Piccoli - Tabelaia  
 Selo Digital: 26466AA011072-MGR  
 Autenticidade: <http://comregedora.tjc.jus.br/index.php/seledigital>  
**IDENTIFICAÇÃO**  
 Confira com o original a informação apresentada. Dou fe.  
 Palmas/TO, 15 de dezembro de 2017. 376653  
 Em Teste da verdade,  
 Divina Vanessa Nunes Sales  
 Escrivente  
 EMOL.: R\$1,25. FUNC.VIL.: R\$0,50. TFJ.: R\$0,25. ISS.: R\$0,06. TOTAL: R\$2,06  
 Quadra 104 Norte - Av. LO-05, nº 22 - Centro - Palmas/TO - CEP: 77.006-022 - Fone: (63) 3216.7200

15/12/2016 09:53:58



## Extrato conta corrente

## Cliente - Conta atual

Agência 638-6  
 Conta corrente 24107-5 C M CARMOLANDIA GASTOS 30  
 Período do extrato 12/2013

## Lançamentos

Dt. movimento	Dt. balancete	Histórico	Documento	Valor R\$	Saldo
28/11/2013		Saldo Anterior			0,00 C
02/12/2013	02/12/2013	Pagamento de Título	120.201	665,00 D	
02/12/2013	02/12/2013	Pagamento de Título	120.202	665,00 D	
02/12/2013	02/12/2013	BB CP Admin Supremo	70	1.330,00 C	0,00 C
03/12/2013	03/12/2013	Cheque Compensado	852.316	321,40 D	
03/12/2013	03/12/2013	BB CP Admin Supremo	70	321,40 C	0,00 C
04/12/2013	04/12/2013	Cheque	852.315	260,00 D	
04/12/2013	04/12/2013	BB CP Admin Supremo	70	260,00 C	0,00 C
06/12/2013	06/12/2013	Cheque Compensado	852.317	375,00 D	
06/12/2013	06/12/2013	BB CP Admin Supremo	70	375,00 C	0,00 C
09/12/2013	09/12/2013	Cheque Compensado	852.318	375,00 D	
09/12/2013	09/12/2013	BB CP Admin Supremo	70	375,00 C	0,00 C
10/12/2013	10/12/2013	Cheque Compensado	852.319	137,84 D	
10/12/2013	10/12/2013	BB CP Admin Supremo	70	137,84 C	0,00 C
12/12/2013	12/12/2013	Cheque Compensado	852.320	698,65 D	
12/12/2013	12/12/2013	BB CP Admin Supremo	70	698,65 C	0,00 C
16/12/2013	16/12/2013	Cheque Compensado	852.321	300,00 D	
16/12/2013	16/12/2013	BB CP Admin Supremo	70	20,62 C	279,38 D
17/12/2013	16/12/2013	Cheque Devolv sem Fundos	852.321	300,00 C	
17/12/2013	16/12/2013	Estorno Resgate Automátic	70	20,62 D	0,00 C
18/12/2013	18/12/2013	Tarifa Devol de Cheque	843.520.700.019.724	20,63 D	
18/12/2013	18/12/2013	BB CP Admin Supremo	70	20,63 C	0,00 C
19/12/2013	19/12/2013	Transferência on line	660.638.000.041.867	10.304,73 C	
19/12/2013	19/12/2013	Transferência on line	660.638.000.054.348	60,00 D	
19/12/2013	19/12/2013	Tarifa Devol de Cheque	843.530.801.034.247	0,87 D	
19/12/2013	19/12/2013	BB CP Admin Supremo	70	10.243,86 D	0,00 C
20/12/2013	20/12/2013	Transferência on line	660.638.000.041.867	832,53 C	
20/12/2013	20/12/2013	Cheque	852.322	450,00 D	
20/12/2013	20/12/2013	Cheque	852.325	745,00 D	
20/12/2013	20/12/2013	Transferência on line	660.638.000.041.867	2.629,20 D	
20/12/2013	20/12/2013	Transferência on line	660.638.000.041.867	300,00 D	
20/12/2013	20/12/2013	Transferência on line	660.638.000.041.867	2.900,00 D	
20/12/2013	20/12/2013	Cheque Compensado	852.321	300,00 D	
20/12/2013	20/12/2013	BB CP Admin Supremo	70	6.491,67 C	0,00 C
23/12/2013	23/12/2013	Pagto Energia Elétrica	46.362	294,98 D	
23/12/2013	23/12/2013	BB CP Admin Supremo	70	294,98 C	0,00 C
24/12/2013	24/12/2013	Pagamento de Telefone	40.169	274,96 D	
24/12/2013	24/12/2013	BB CP Admin Supremo	70	274,96 C	0,00 C
30/12/2013	30/12/2013	Cheque Compensado	852.314	450,00 D	
30/12/2013	30/12/2013	BB CP Admin Supremo	70	450,00 C	0,00 C
31/12/2013		SALDO			0,00 C

OBSERVAÇÕES:

Transação efetuada com sucesso por: J9580573 FRANCISCO RICARDO DE SOUZA.

Serviço de Atendimento ao Consumidor - SAC 0800 729 0722

Ouvidoria BB 0800 729 5678  
Para deficientes auditivos 0800 729 0088



## Extrato conta corrente

15/12/2016 09:55:12

## Cliente - Conta atual

Agência 638-6  
 Conta corrente 41867-6 CAMARA MUNICIPAL DE CARMO  
 Período do extrato 12/2013

## Lançamentos

Dt. movimento	Dt. balancete	Histórico	Documento	Valor R\$	Saldo
28/11/2013		Saldo Anterior			0,00 C
02/12/2013	02/12/2013	Cheque Compensado	852.973	885,53 D	
02/12/2013	02/12/2013	Cheque Compensado	852.975	802,71 D	
02/12/2013	02/12/2013	BB CP Admin Supremo	70	1.688,24 C	0,00 C
09/12/2013	09/12/2013	Empréstimo CDC	6.285.623.010.100	13,09 D	
09/12/2013	09/12/2013	BB CP Admin Supremo	70	13,09 C	0,00 C
17/12/2013	17/12/2013	Cheque Compensado	852.989	2.777,34 D	
17/12/2013	17/12/2013	BB CP Admin Supremo	70	2.777,34 C	0,00 C
18/12/2013	18/12/2013	Transferência on line	660.638.000.001.717	34.349,13 C	
18/12/2013	18/12/2013	BB CP Admin Supremo	70	34.349,13 D	0,00 C
19/12/2013	19/12/2013	Depósito em Dinheiro	6.381.426.100.639	700,00 C	
19/12/2013	19/12/2013	Transferência on line	660.638.000.001.717	2.775,10 C	
19/12/2013	19/12/2013	Cheque	852.992	2.900,00 D	
19/12/2013	19/12/2013	Transferência on line	660.638.000.001.717	2.192,58 D	
19/12/2013	19/12/2013	Transferência on line	660.638.000.001.717	3.904,50 D	
19/12/2013	19/12/2013	Transferência on line	660.638.000.011.297	2.629,20 D	
19/12/2013	19/12/2013	Transferência on line	660.638.000.024.107	10.304,73 D	
19/12/2013	19/12/2013	Transferência on line	660.638.000.054.000	1.357,36 D	
19/12/2013	19/12/2013	Transferência on line	660.638.000.054.348	1.078,16 D	
19/12/2013	19/12/2013	Transferência on line	660.638.000.054.395	1.100,00 D	
19/12/2013	19/12/2013	Transferência on line	660.638.000.064.209	536,72 D	
19/12/2013	19/12/2013	Transferência on line	660.638.000.064.217	348,31 D	
19/12/2013	19/12/2013	Transferência on line	660.638.000.072.438	1.233,96 D	
19/12/2013	19/12/2013	Transferência on line	660.638.000.072.442	1.246,70 D	
19/12/2013	19/12/2013	Transferência on line	660.638.000.072.443	838,02 D	
19/12/2013	19/12/2013	Transferência on line	660.638.000.072.444	1.233,96 D	
19/12/2013	19/12/2013	Transferência on line	660.638.000.072.447	1.246,70 D	
19/12/2013	19/12/2013	Transferência on line	660.638.000.074.262	800,00 D	
19/12/2013	19/12/2013	Transferência on line	660.638.031.333.671	439,21 D	
19/12/2013	19/12/2013	Transferência on line	664.348.000.004.728	866,38 D	
19/12/2013	19/12/2013	BB CP Admin Supremo	70	30.781,39 C	0,00 C
20/12/2013	20/12/2013	Transferência on line	660.638.000.024.107	2.629,20 C	
20/12/2013	20/12/2013	Transferência on line	660.638.000.024.107	300,00 C	
20/12/2013	20/12/2013	Transferência on line	660.638.000.024.107	2.900,00 C	
20/12/2013	20/12/2013	Cheque	852.990	885,53 D	
20/12/2013	20/12/2013	Cheque	852.995	1.246,70 D	
20/12/2013	20/12/2013	Cheque	852.999	1.276,00 D	
20/12/2013	20/12/2013	Transferência on line	660.638.000.001.717	4.703,70 D	
20/12/2013	20/12/2013	Transferência on line	660.638.000.024.107	892,53 D	
20/12/2013	20/12/2013	Transferência on line	660.638.000.054.000	370,19 D	
20/12/2013	20/12/2013	Transferência on line	660.638.000.054.348	1.925,41 D	
20/12/2013	20/12/2013	Transferência on line	660.638.000.064.209	1.276,45 D	
20/12/2013	20/12/2013	Transferência on line	660.638.000.064.217	1.276,45 D	
20/12/2013	20/12/2013	Transferência on line	660.638.000.072.442	1.276,45 D	
20/12/2013	20/12/2013	Transferência on line	660.638.000.072.443	1.276,45 D	
20/12/2013	20/12/2013	Transferência on line	660.638.000.072.447	1.276,45 D	
20/12/2013	20/12/2013	Transferência on line	664.348.000.004.728	1.276,45 D	

20/12/2013	20/12/2013	Emissão de DOC	122.001	266,00 D	
20/12/2013	20/12/2013	Emissão de DOC	122.002	266,00 D	
20/12/2013	20/12/2013	Emissão de DOC	122.003	562,00 D	
20/12/2013	20/12/2013	Emissão de DOC	122.004	562,00 D	
20/12/2013	20/12/2013	Tar DOC/TED Eletrônico	873.541.100.098.644	7,40 D	
20/12/2013	20/12/2013	Tar DOC/TED Eletrônico	873.541.100.098.645	7,40 D	
20/12/2013	20/12/2013	Tar DOC/TED Eletrônico	873.541.100.098.646	7,40 D	
20/12/2013	20/12/2013	Tar DOC/TED Eletrônico	873.541.100.098.647	7,40 D	
20/12/2013	20/12/2013	BB CP Admin Supremo	70	14.755,16 C	0,00 C
30/12/2013	30/12/2013	Cheque Compensado	852.996	300,00 D	
30/12/2013	30/12/2013	BB CP Admin Supremo	70	300,00 C	0,00 C
31/12/2013	31/12/2013	Cheque Compensado	852.997	140,00 D	
31/12/2013	31/12/2013	BB CP Admin Supremo	70	140,00 C	
31/12/2013		S A L D O			0,00 C

-----  
 OBSERVAÇÕES :  
 -----

Transação efetuada com sucesso por: J9580573 FRANCISCO RICARDO DE SOUZA.

Serviço de Atendimento ao Consumidor - SAC 0800 729 0722

Ouvidoria BB 0800 729 5678  
 Para deficientes auditivos 0800 729 0088



## Emissão de comprovantes

19/12/2013 - BANCO DO BRASIL - 12:42:26  
063800638 SEGUNDA VIA 0025  
COMPROVANTE DE TRANSFERENCIA  
DE CONTA CORRENTE P/ CONTA CORRENTE

CLIENTE: CAMARA MUNICIPAL DE CARMO  
AGENCIA: 0638-6 CONTA: 41.867-6

DATA DA TRANSFERENCIA 19/12/2013  
NR. DOCUMENTO 660.638.000.001.717  
VALOR TOTAL 2.192,58

\*\*\*\*\* TRANSFERIDO PARA:  
CLIENTE: PREF MUN CARMOLANDIA ICMS  
AGENCIA: 0638-6 CONTA: 1.717-5  
NR. DOCUMENTO 660.638.000.041.867

NR.AUTENTICACAO D.77E.F15.5AC.F67.F15

19/12/2013 - BANCO DO BRASIL - 12:42:26  
063800638 SEGUNDA VIA 0029  
COMPROVANTE DE TRANSFERENCIA  
DE CONTA CORRENTE P/ CONTA CORRENTE

CLIENTE: CAMARA MUNICIPAL DE CARMO  
AGENCIA: 0638-6 CONTA: 41.867-6

DATA DA TRANSFERENCIA 19/12/2013  
NR. DOCUMENTO 660.638.000.001.717  
VALOR TOTAL 3.904,50

\*\*\*\*\* TRANSFERIDO PARA:  
CLIENTE: PREF MUN CARMOLANDIA ICMS  
AGENCIA: 0638-6 CONTA: 1.717-5  
NR. DOCUMENTO 660.638.000.041.867

NR.AUTENTICACAO 2.AA8.27D.CA9.282.F81

20/12/2013 - BANCO DO BRASIL - 13:28:38  
063800638 SEGUNDA VIA 0061  
COMPROVANTE DE TRANSFERENCIA  
DE CONTA CORRENTE P/ CONTA CORRENTE

CLIENTE: CAMARA MUNICIPAL DE CARMO  
AGENCIA: 0638-6 CONTA: 41.867-6

DATA DA TRANSFERENCIA 20/12/2013  
NR. DOCUMENTO 660.638.000.001.717  
VALOR TOTAL 4.703,70

\*\*\*\*\* TRANSFERIDO PARA:  
CLIENTE: PREF MUN CARMOLANDIA ICMS  
AGENCIA: 0638-6 CONTA: 1.717-5  
NR. DOCUMENTO 660.638.000.041.867

NR.AUTENTICACAO 5.B48.52B.278.636.0FC

Transação efetuada com sucesso por: J9580573 FRANCISCO RICARDO DE SOUZA.



## TRIBUNAL DE CONTAS DO ESTADO DO TOCANTINS

A(s) assinatura(s) abaixo garante(m) a autenticidade/validade deste documento.

EDIMILSON LACERDA LOPES

Cargo: COORDENADOR(A) - Matrícula: 236373

Código de Autenticação: 3e7a45b7c0426682ac8bbae5151e1c09 - 26/01/2017 16:05:49